



Granja Orgánica
TEQUIO

PLAN MAESTRO

Permacultura. Jardín Comestible La Joya 2015

1. Compuertas
2. Canal de llenado
3. Estanque natural
4. Estanque bajo
5. Estanque peces
6. Bambú
7. Zanja con frutales
8. Camas biointensivas
9. Pergolado
10. Perennes
11. Parcela
12. Composteros
13. Invernadero
14. Gallinero
15. Casa

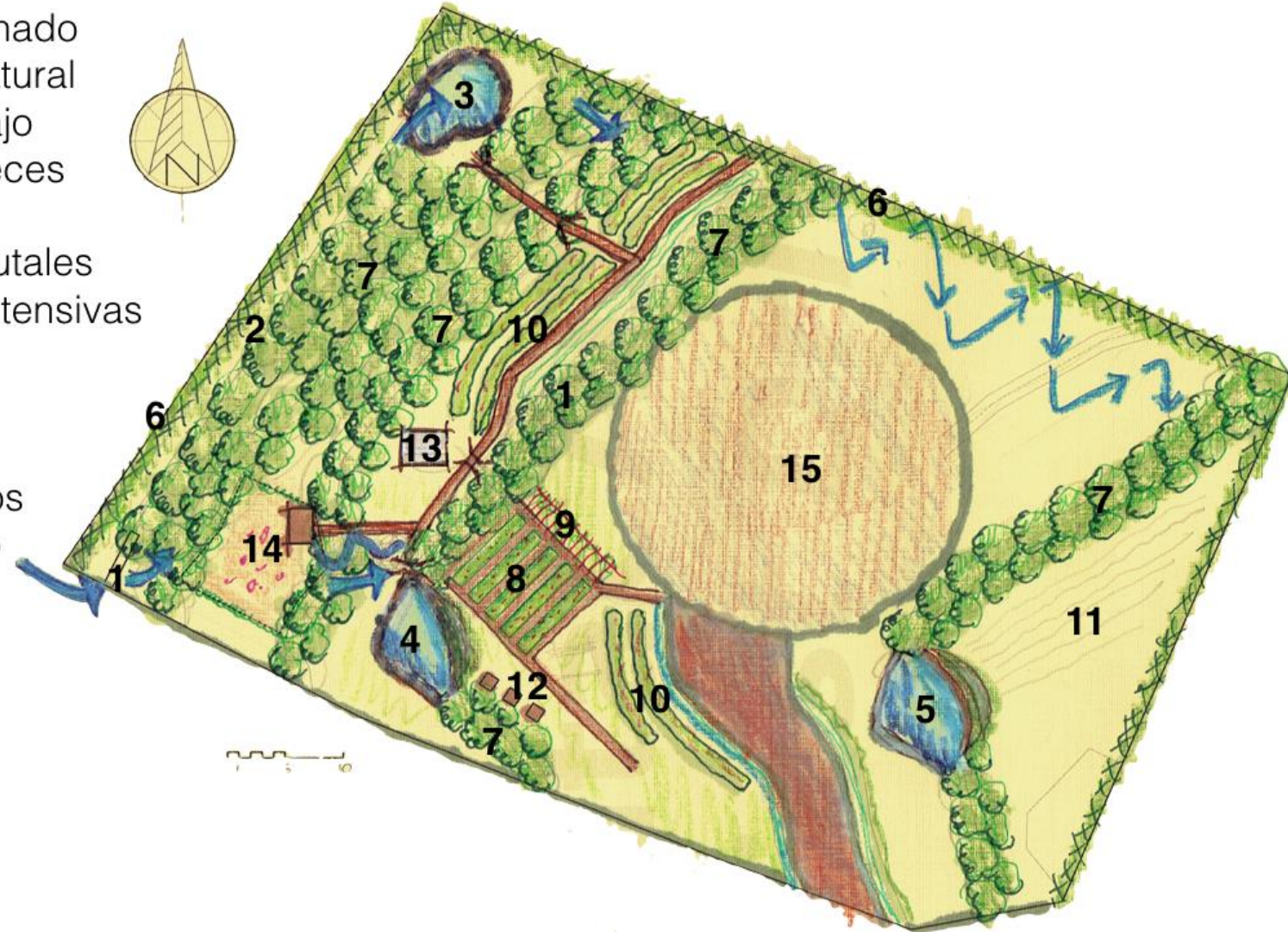

LA JOYA
CASA HABITACIÓN Y GRANJA

Ubicación de plantas

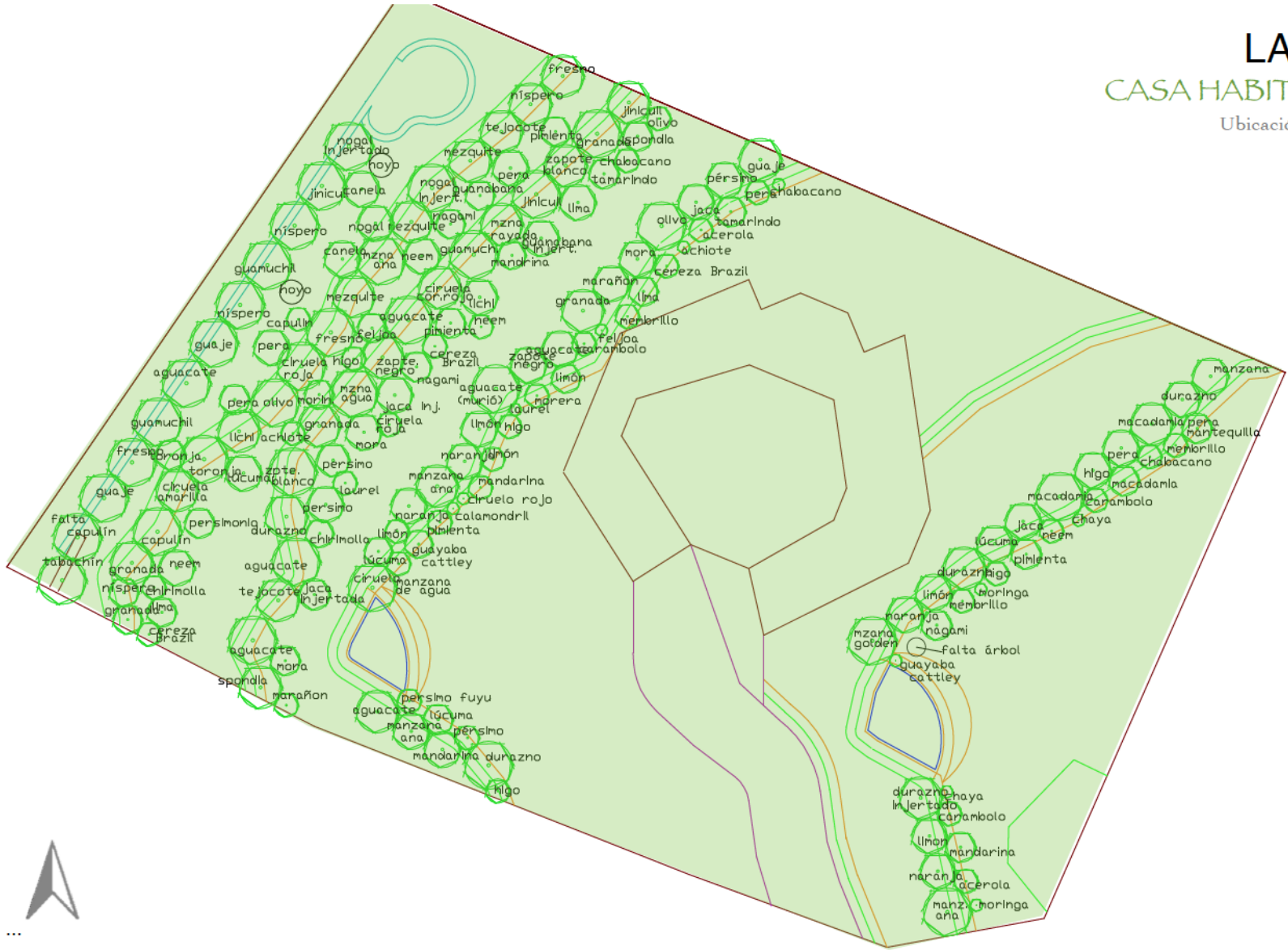

LA JOYA

CASA HABITACIÓN Y GRANJA

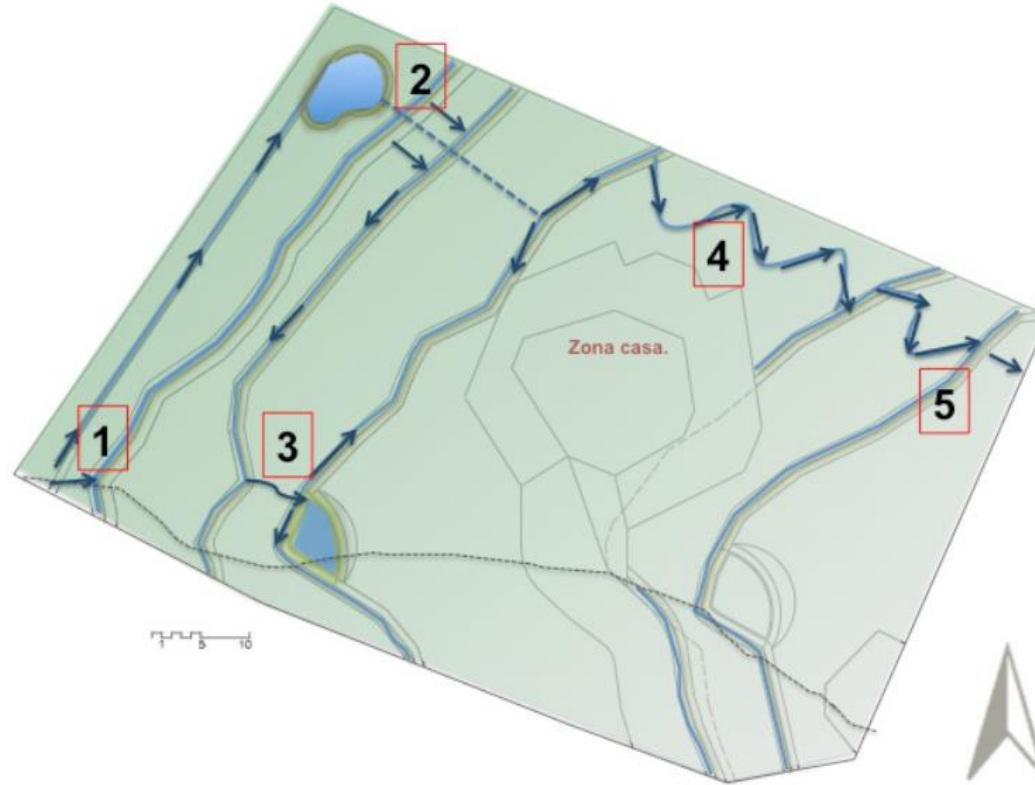

MOVIMIENTO DE AGUA

Registro con compuertas:

1. Un registro de agua con compuertas nos permite:

1.1 Llenar la zanja recta (C) en la colindancia superior con 20 cms de nivel superior en el estanque principal.

Con esta zanja se infiltra agua para los bambú y para los árboles maderables, de nueces y frutales.

1.2 Al llenarse la zanja recta el agua baja a la primera zanja a nivel (Z1), cuando abrimos la compuerta para que entre el agua a la primera zanja.

1.3 Existe una pequeño desborde de seguridad cerca del registro con compuertas

2. Al finalizar la primera zanja tiene un desborde a la siguiente zanja a nivel (Z2) entre zacates limón.

3. El desborde de la zanja 2 a la zanja 3 (Z3) se da mediante un riachuelo artificial (por construirse)

Mientras baja el agua llena dos círculos de plátanos y papayas.

4. Por construirse:

Detrás de la casa mediante zig zag para que el agua no tome velocidad, se colocarán árboles frutales por dónde bajará el agua a la zanja cuatro (Z4) que no se ha hecho y a la zanja cinco (Z5)

5. A ambos extremos de la zanja inferior (Z5) se le dará nivel a la zanja para que el excedente de agua salga a la acequia del fraccionamiento.

...

